Hörmann Hausbau Projekt GmbH & CoKG

Baldham | Karl-Böhm-Strasse

HAUS 1 und 2 - Ansichten

18/03/2014 1:200

Ansicht Nord-Ost

Ansicht Nord-West Haus 1

Ansicht Süd-Ost Haus 2

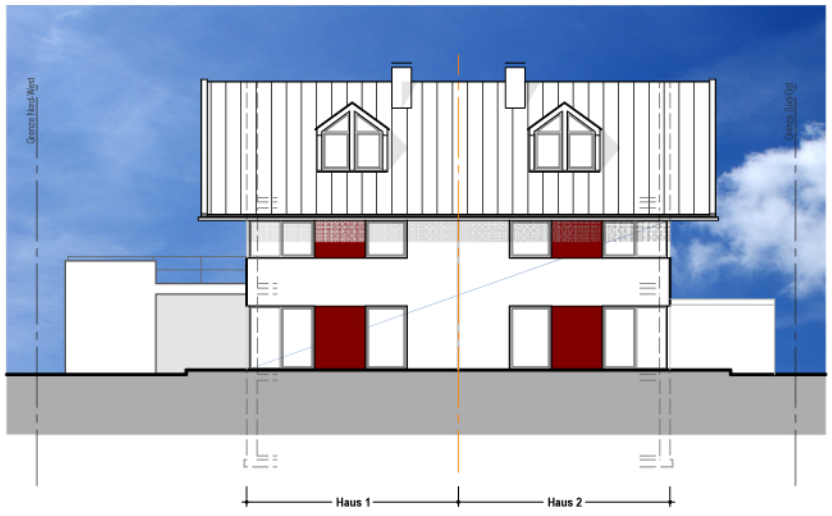

Ansicht Süd-West

Angegeben sind die Rohbauflächen ohne Putzabzug.
Alle Maße sind Rohbaumaße.

Ingenieurbüro Kaspar Willibald